1.1. Cài đặt ArcGIS Desktop

- Mở thư mục chứa bộ cài ArcGIS 10, chạy file **ESRI.exe**

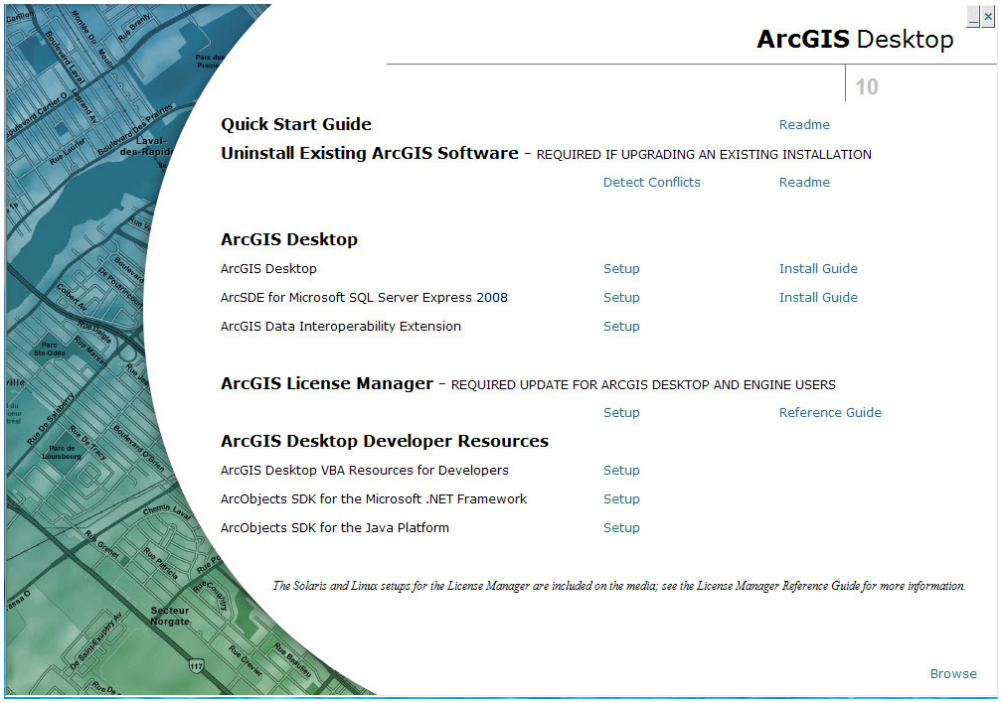

- Nếu máy tính của bạn đã cài đặt một phiên bản cũ của ArcGIS, để đảm bảo các phiên bản trước đó đã hoàn toàn bị loại bỏ bằng cách nhấp vào **Detect Conflcts**.
- Tiếp theo nhấp chuột vào **"Setup"** bên cạnh **"ArcGIS Desktop".** Màn hình hiển thị:

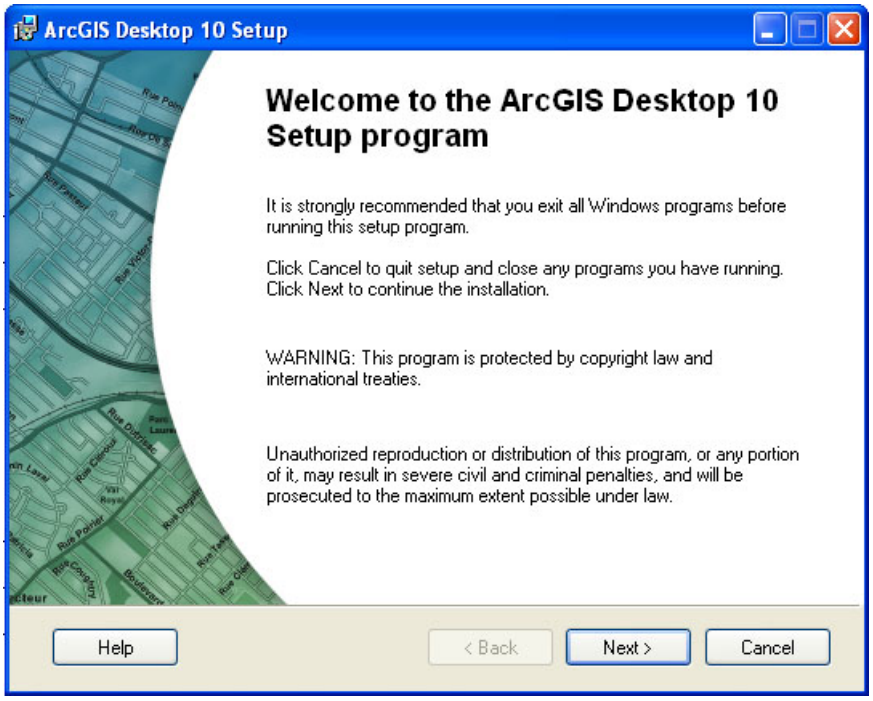

- Nhấn nút **Next** trong cửa sổ này.

- Tiếp theo chọn **Accept the license agreement** và click **"Next"**.
- Cửa sổ lựa chọn cài đặt xuất hiện, chọn **Complete install** và click **"Next"**.

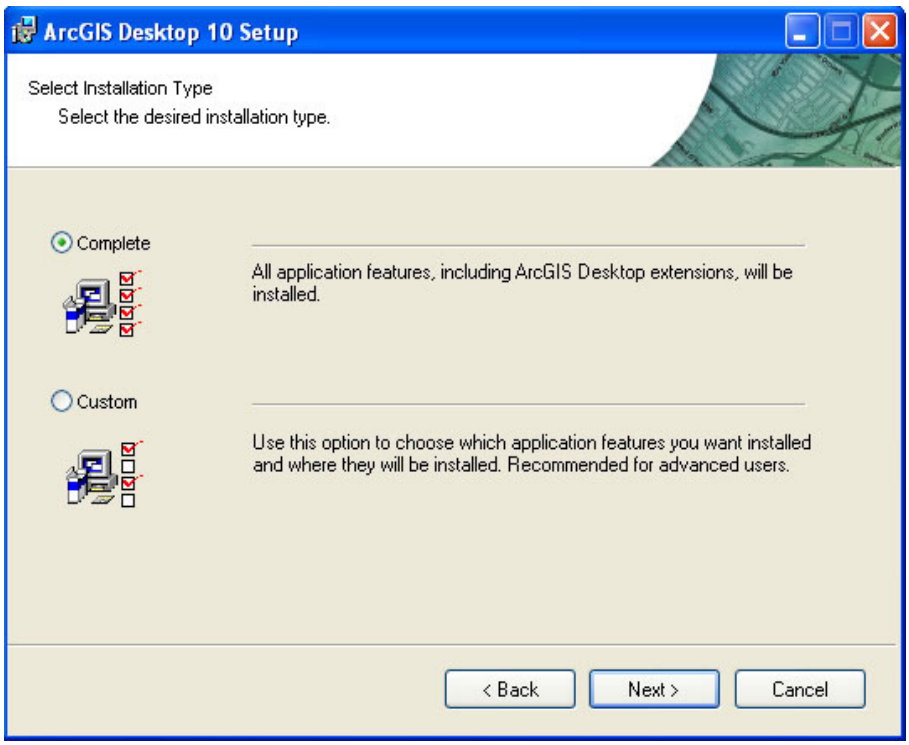

- Cửa sổ chọn thư mục cài đặt xuất hiện, nhấp **"Next"** để tiếp tục cài đặt.

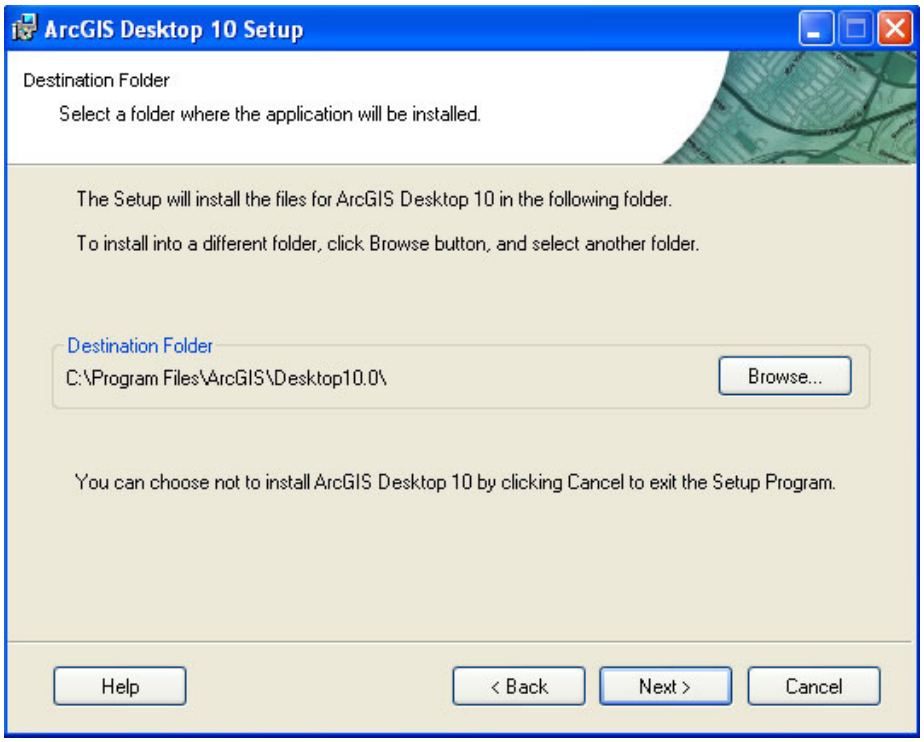

- Chọn thư mục cài **Python** sau đó nhấn **"Next"**.

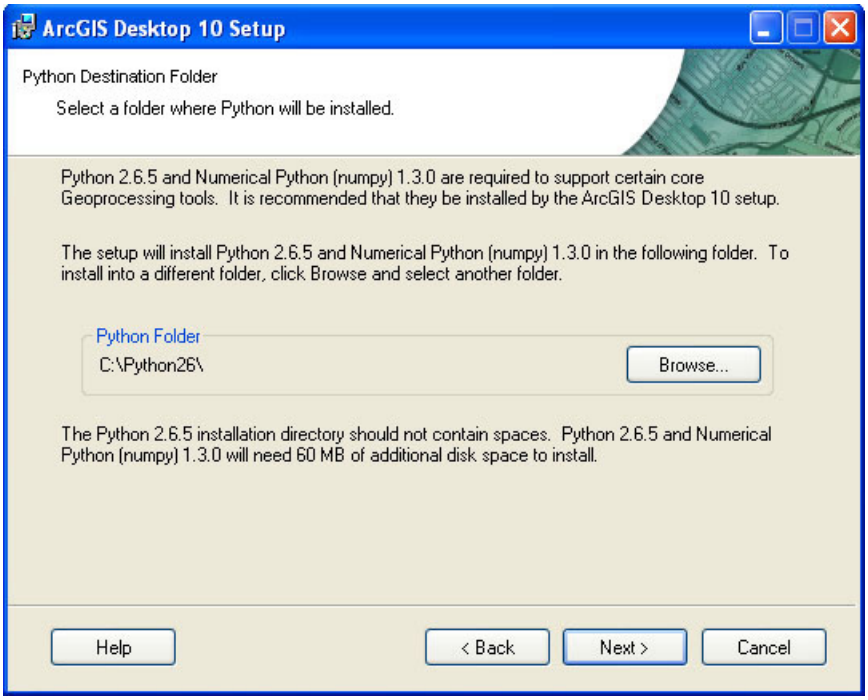

- Nhấn **"Next"** để bắt đầu cài đặt. Quá trình cài đặt sẽ mất một thời gian.

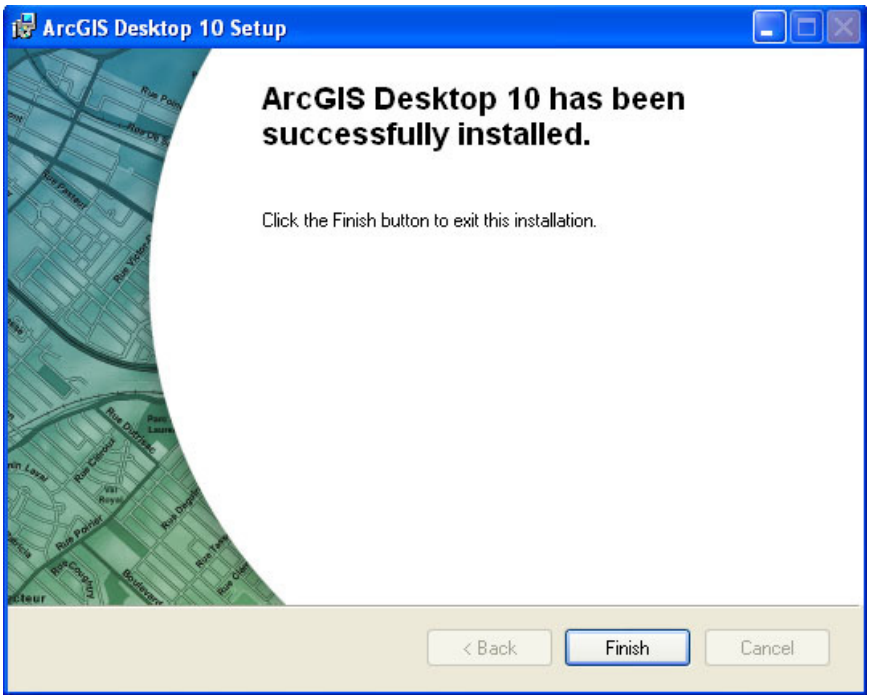

- Hoàn thành cài đặt, nhấn nút **"Finish"** để kết thúc.

1.2. Cài đặt bản quyền cho ArcGIS Desktop (ArcInfo, ArcEditor và ArcView) Single Use

ArcGIS Desktop (ArcInfo, ArcEditor, and ArcView) Single Use cho phép duy nhất một máy tính có quyền sử dụng phần mềm ArcGIS Desktop.

- Sau khi cài đặt, mở ArcGIS Administrator bằng cách từ **Start > Programs > ArcGIS > ArcGIS Administrator**. Cửa sổ ArcGIS Administrator Wizard xuất hiện:

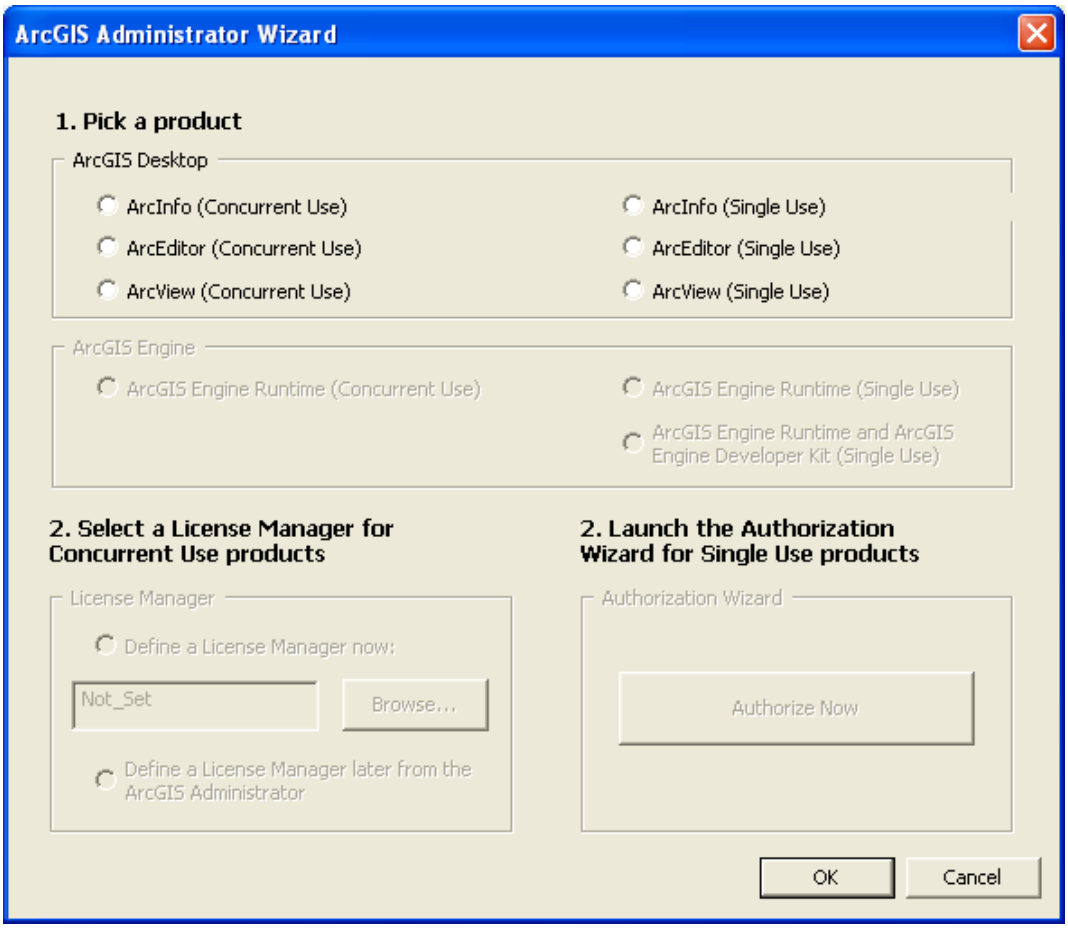

- Nhấp vào sử dụng một sản phẩm mà bạn muốn sử dụng và nhấn **Authorize Now.** Cửa sổ Software **Authorize Wizard** hiển thị:

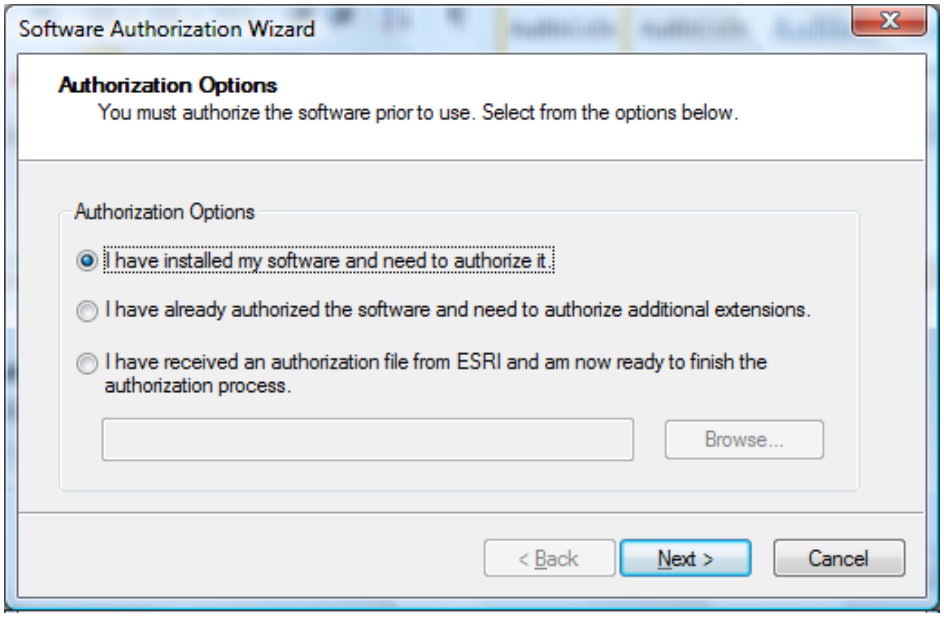

- Chọn ***"I have installed my software and need to authorize it."*** và nhấn **Next.**

- Tiếp theo chọn ***'Authorize with ESRI now using the Internet".*** Màn hình hiển thị:

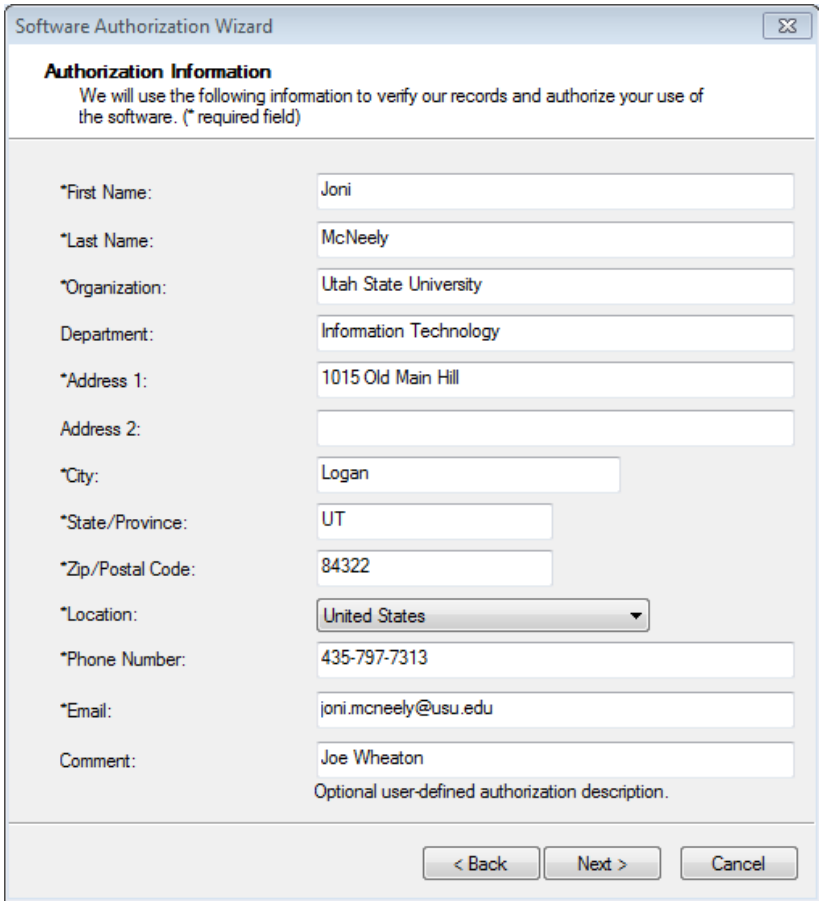

- Điền thông tin cá nhân và nhấn **Next.** Cửa sổ thông tin của bạn hiển thị, tiếp tục nhấn **Next.** Màn hình hiển thị.

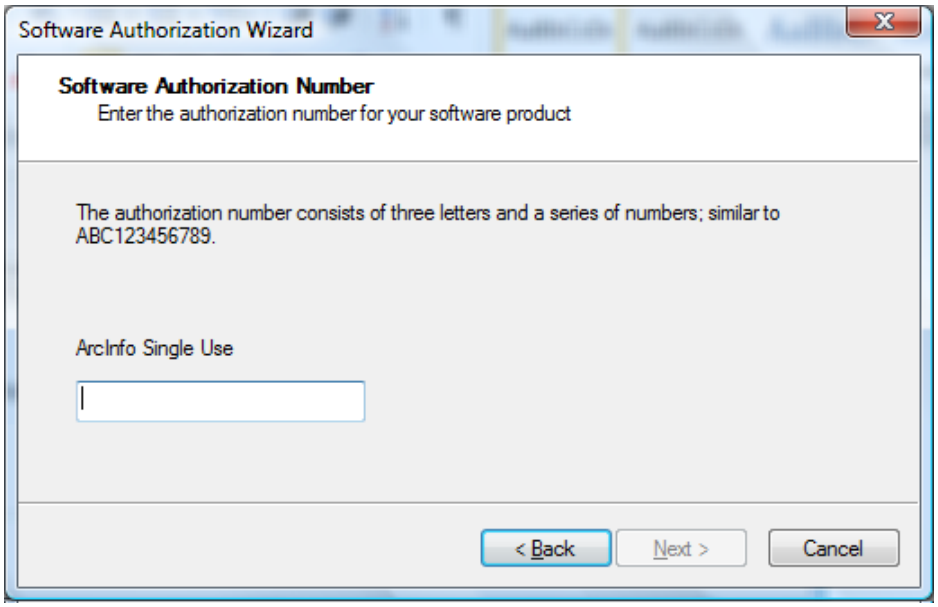

- Điền số giấy phép của bạn, thông tin này được cung cấp bởi dịch vụ khách hàng của ESRI. Tiếp tục nhấn **Next.**

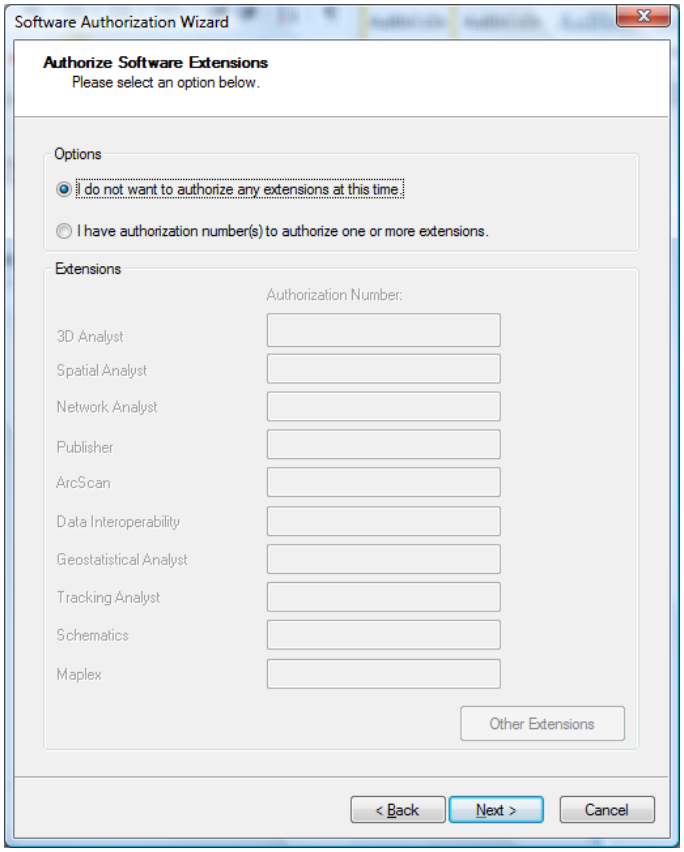

- Nhập mã cho các phần mở rộng

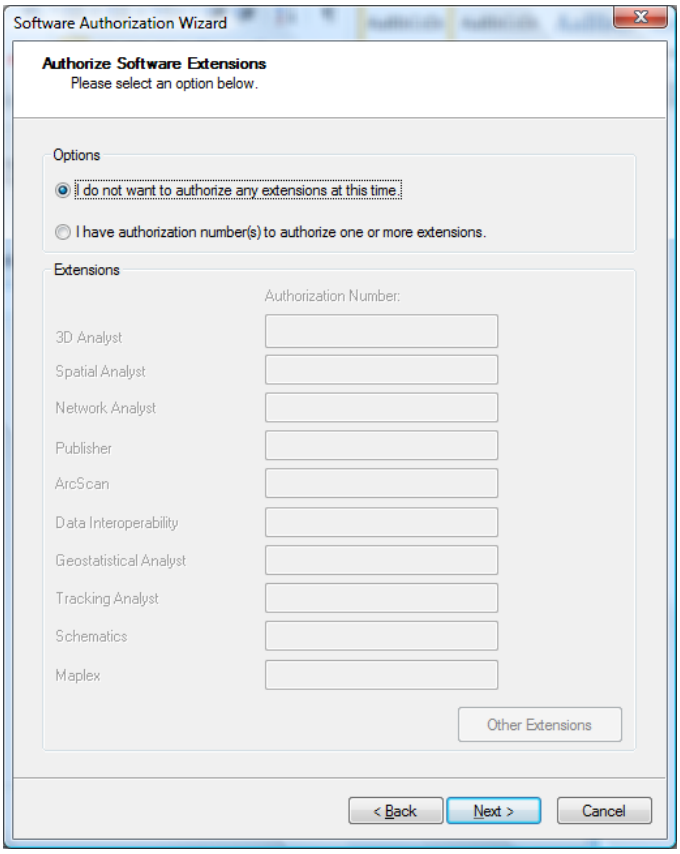

- Ở đây chọn mặc định rồi nhấn **Next**.

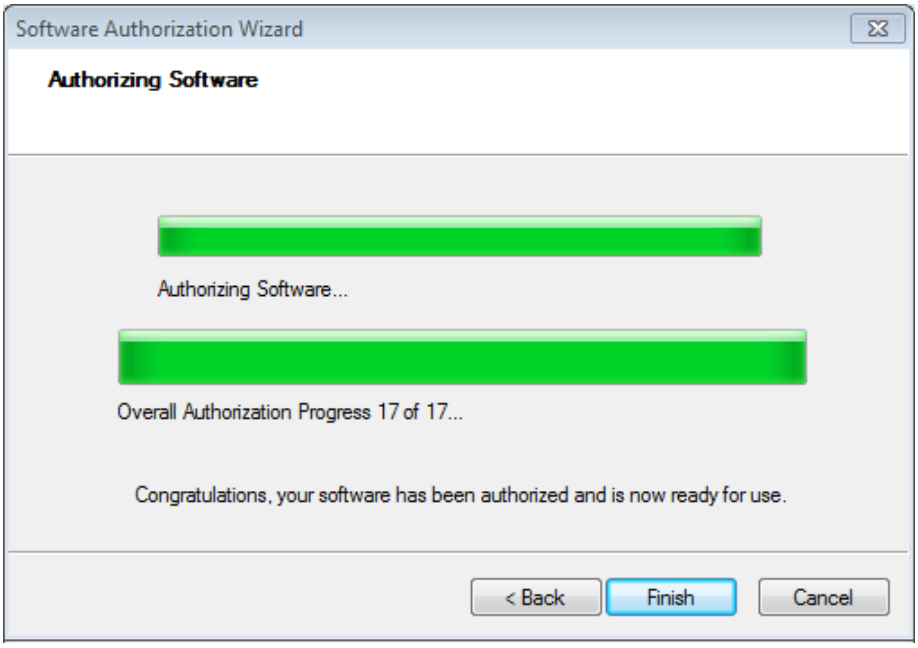

- Nhấn **Finish** sau khi quá trình hoàn thành